

ASOCIACIÓN BERCIANA DE MODELISMO



TORAL DE LOS VADOS

I CONCURSO DE MODELISMO TORAL DE LOS VADOS

CENTRO CÍVICO JAN - PABELLÓN MUNICIPAL DE TORAL DE LOS VADOS

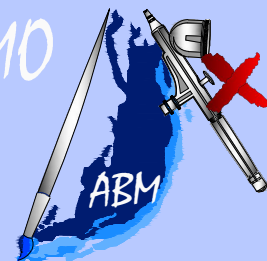

ORGANIZADO POR LA ASOCIACIÓN BERCIANA DE MODELISMO Y EL AYUNTAMIENTO DE TORAL DE LOS VADOS
TORAL DE LOS VADOS 30 DE SEPTIEMBRE 1 Y 2 DE OCTUBRE DE 2022

BASES DEL CONCURSO



EL BIERZO 2022



I CONCURSO-EXPOSICIÓN DE MODELISMO A.B.M. 2022 (TORAL DE LOS VADOS)

Organizado por la Asociación Berciana de Modelismo (A.B.M.) y el Ayuntamiento de Toral de los Vados.

30 Septiembre, 1 y 2 de Octubre de 2022

CONCURSO, EXPOSICIÓN, FERIA COMERCIAL Y MÁSTER CLASS.:

Polideportivo Municipal de Toral de los Vados.

C/ Mariano Remacha s/n.

CHARLAS Y ACTIVIDADES DE MODELISMO:

Sede de la A.B.M. Centro Cívico JAN y Polideportivo Municipal de Toral de los Vados.

Avenida de Santalla de Oscos 78-80

ENTREGA DE PREMIOS:

En la sede de la A.B.M. Centro Cívico "JAN" o en las pistas exteriores cubiertas del Polideportivo Municipal de Toral de los Vados, dependiendo de las condiciones meteorológicas

BASES E INFORMACIÓN DEL CONCURSO

A-INSCRIPCIONES

Se establecen dos formas de inscripción y dos modalidades de presentación de obras:

- Como concursante (obras presentadas a concurso).
- Como participante (obras presentadas a exposición sin obtención de premios).

A1-INSCRIPCIÓN ON-LINE

El plazo de inscripción On-Line se iniciará a partir del día 1 de mayo de 2022 y hasta 24 de septiembre de 2022 a las 24:00 horas, rellenando los datos que se solicitan en la ficha de inscripción y que deberás rellenar a través de la web de la A.B.M. www.abmmodelismo.com, recibirás una confirmación de tu inscripción donde se te asignará un número de concursante o participante, no es necesario que la presentes en el momento que recepciones tus obras, simplemente nos tienes que indicar tu número asignado, siendo imprescindible que nos lo facilites para identificar tu inscripción. Desde esta misma página podrás informarte de todo lo que necesites y consultarnos tus dudas utilizando el correo electrónico que te facilitamos en esta página web o bien a través del teléfono de consulta **686 189 398** donde resolveremos cualquier tipo de duda que tengas.

Todos las personas que deseen concursar (concurstantes) o las que solo deseen exponer (participantes) y que realicen su inscripción On-Line en las fechas indicadas tendrán derecho a participar en las múltiples actividades culturales que ofreceremos durante este fin de semana gratuitamente, tanto él como sus familiares o acompañantes y que reflejamos en el punto **L-ACTIVIDADES CULTURALES Y DE OCIO GRATUITAS**, teniendo que reflejar en la ficha de inscripción On-line en algunos casos el número de personas asistentes al acto.

Por motivos de capacidad y seguridad las plazas están limitadas, pese a ser muchas las plazas disponibles se concederán por riguroso orden de inscripción.



Del mismo modo tendrán derecho a los precios especiales acordados con los restaurantes y hoteles de la zona y que indicamos en el punto M-ALOJAMIENTO Y GASTRONOMÍA de estas bases y que especificamos con más detalle en nuestra página web.

Igualmente cada concursante o participante estará invitado a una consumición mínima gratuita en la Fiesta Nocturna de Modelistas consistente en una cerveza o refresco y que tendrá lugar en el Pub MORTICIA www.morticia.net ubicado en la ciudad de Ponferrada a partir de las 23 horas del sábado 1 de Octubre y patrocinado por dicho Pub.

Nota importante: Aforo máximo del local 194 personas.

En la pista cubiertas del Pabellón donde se desarrolla el concurso y entre las 22:30 h y las 23:00 h del sábado, realizaremos una Queimada con conjuro berciano y con carácter gratuito para todos aquellos que queráis asistir.

Como adelanto al punto L-ACTIVIDADES CULTURALES Y DE OCIO GRATUITAS hemos organizado una actividad cultural para aquellos concursantes, participantes y acompañantes que piensen que no todo es modelismo en el fin de semana. Tenemos preparado para ellos una actividad donde visitaremos zonas y localidades típicas del Bierzo, entre ellas Las Médulas con sus espectaculares restos de la mayor mina a cielo abierto de oro del Imperio Romano. Para ello fletaremos un autocar que saldrá desde el Polideportivo Municipal de Toral de los Vados, sito en la C/ Mariano Remacha s/n, lugar donde se realiza el concurso, a las 16:00 horas del sábado 1 de octubre y regresando al mismo lugar y el mismo día a las 21:00 horas aproximadamente. Esta actividad es gratuita y limitada al número de plazas del autocar por lo que deberás solicitarlas en la ficha de inscripción On-Line. Las plazas se otorgaran por riguroso orden de inscripción hasta que se agoten dichas plazas. Si por inclemencias del tiempo no se pudiera realizar, la organización estudiará otras posibles alternativas que serán comunicadas con suficiente antelación en la medida de lo posible.

Las invitaciones en general se entregarán a cada concursante o participante en el momento de formalizar la inscripción en la entrega de obras.

Tenemos a tu disposición entradas gratuitas para que visites el Castillo de los Templarios en Ponferrada, así como entradas gratuitas a todos los museos municipales de esta población.

Y un montón de actividades culturales que tendremos e iremos informando para que tu estancia en nuestra tierra sea lo más grata posible.

A2-INSCRIPCIÓN TELEFÓNICA

Para los más rezagados ó si no deseas hacer la inscripción On-line puedes hacerlo telefónicamente. El plazo de la inscripción telefónica se iniciara el día 25 de septiembre de 2022 y finalizará el 28 de septiembre de 2022 a las 24:00 horas. El teléfono para la reserva de la inscripción es el **686 189 398**. Los concursantes o participantes que opten por esta modalidad de inscripción no tendrán derecho a participar en las actividades culturales gratuitas, ya que éstas requieren prepararse con días de antelación.



Sí se entregará una invitación con consumición mínima gratuita en el momento de la presentación de obras para asistir a la Fiesta Nocturna de Modelistas, así como a las invitaciones a los museos municipales y otras actividades generales.

A3-DONATIVO A LA INSCRIPCIÓN

Tanto para la inscripción On-Line como telefónica no hay límite de obras, se establece un donativo de 10€ por participante hasta un total de 5 obras, y si nos traes entre 6 y 10 obras te reducimos el donativo a 5€ por todo.

Para más de 10 obras y sin límite de obras se establece un donativo de 1 € por obra añadida.

Las obras presentadas al Concurso Jóvenes, así como las presentadas a exposición no admite donativos de inscripción, siendo ésta gratuita y sin límite de obras.

Esta donación será destinada íntegramente a cubrir parte de los gastos por la realización del concurso y al fomento del modelismo.

Los concursantes que se inscribieron en el concurso suspendido en el año 2020 tienen la cortesía por parte de la A.B.M. de inscripción gratuita sin límite de obras.

B-EXPOSICIÓN Y CONCURSO

B1-EXPOSICIÓN

Pueden presentarse a exposición a través de inscripción On-Line o telefónica cualquier tipo de maqueta dentro de la temática establecida más adelante, sin límite de obras y sin donativo alguno, teniendo los mismos beneficios considerados en los apartados A1 o A2 de estas bases.

B2-CONCURSO

Se contemplan dos tipos de concurso dependiendo de la edad de los participantes:

B2.1-CONCURSO JÓVENES

Podrán participar en esta modalidad todas aquellas personas que NO tengan la mayoría de edad (18 años) en el momento de la presentación de obras, en una única categoría donde se agrupan todas las piezas sin distinción de clase o temática.

B2.2-CONCURSO ADULTOS

Podrán participar en esta modalidad y por motivos legales únicamente aquellas personas mayores de edad (18 años) en el momento de la presentación de obras, estableciendo 9 categorías que engloban 30 temáticas que denominaremos Clases, en las que el concursante podrá optar por las que desee sin límite de obras. Puedes ver las categorías y clases en el punto E-CATEGORIAS Y CLASES DEL CONCURSO.



ANEXOS AL PUNTO B- EXPOSICIÓN Y CONCURSO

ANEXO 1- Las personas pertenecientes a la ABM no podrán presentarse al concurso, ni con obras individuales ni colectivas, ni aquellas obras ajenas a la asociación donde hayan participado alguno o varios de sus miembros en su realización. Sí podrán presentarse las personas que colaboren con la organización ajenas a la asociación.

ANEXO 2- Los miembros de la ABM podrán de forma individual o colectiva mostrar sus obras con carácter de exposición sin derecho a ningún premio. .

ANEXO 3- Se podrán presentar al concurso todas aquellas obras realizadas de forma individual o aquellas realizadas por varias personas, así como las realizadas por asociaciones, grupos de aficionados al modelismo etc.

ANEXO 4- Las obras presentadas al concurso se expondrán de forma anónima sin identificación del autor o autores.

ANEXO 5- Todas las obras presentadas deberán estar unidas o sujetas, definitiva o temporalmente, a una base o peana para evitar daños en los desplazamientos, en ningún caso se puede presentar una pieza sin estar unida a la base.

C-PREMIOS

C1-PREMIOS GENERALES OTORGADOS POR EL AYUNTAMIENTO DE TORAL DE LOS VADOS

Se establecen los siguientes premios que desarrollamos en los puntos C2 a C9:

1 PREMIO MEJOR OBRA DEL CONCURSO SEGÚN JURADO:.....	1.000 € en metálico, trofeo y figura conmemorativa .
1 PREMIO MEJOR OBRA DEL CONCURSO SEGÚN PÚBLICO:.....	500 € en metálico, trofeo y figura conmemorativa.
9 PREMIOS MEJOR OBRA DE CADA CATEGORÍA:.....	100 € en metálico, trofeo y figura conmemorativa.
30 PREMIOS MEJOR OBRA DE CADA CLASE:.....	50 € en metálico y medalla de oro.
30 PREMIOS SEGUNDA MEJOR OBRA DE CADA CLASE:.....	40 € en metálico y medalla de plata.
30 PREMIOS TERCERA MEJOR OBRA DE CADA CLASE:.....	30 € en metálico y medalla de bronce.
1 PREMIO MEJOR OBRA PARTICIPACIÓN FEMENINA:.....	100 € en metálico y trofeo.
CONCURSO JÓVENES.....	Trofeo a todos los participantes.
TOTAL DE PREMIOS A ENTREGAR 102.....	IMPORTE TOTAL EN METÁLICO 6.100€



C2-PREMIO MEJOR OBRA DEL CONCURSO SEGÚN VALORACIÓN DEL JURADO

Se concederá un premio a la mejor obra del concurso según la valoración del jurado consistente en una figura conmemorativa que representa el logotipo de la A.B.M. , un premio en metálico otorgado por el Ayuntamiento de Toral de los Vados de 1.000 €. y un trofeo de la A.B.M.

C3-PREMIO MEJOR OBRA DEL CONCURSO POR VOTACIÓN POPULAR

Se concederá un premio a la mejor obra del concurso por votación popular consistente en una figura conmemorativa que representa el logotipo de la A.B.M. , un premio en metálico otorgado por el Ayuntamiento de Toral de los Vados de 500€. y un trofeo de la A.B.M.

C4-PREMIO MEJOR OBRA DE CADA CATEGORÍA

Se otorgará un premio a la mejor obra de cada categoría, consistente en una figura conmemorativa que representa el logotipo de la A.B.M. y un premio en metálico otorgado por el Ayuntamiento de toral de los Vados de 100€. y un trofeo de la A.B.M.

Nota: La figura conmemorativa que representa el logotipo de la A.B.M. se dará a cada uno de los ganadores de cada categoría y los dos premios a la mejor obra del concurso (11 en total) con el correspondiente importe en metálico según el premio obtenido como ya hemos comentado, y con el fin de que se presenten en el "II Concurso de la A.B.M. " pintadas y en una nueva categoría a la mejor pintura de figura conmemorativa, que tendrá un premio especial en metálico.

Aquellas personas que hayan obtenido esta figura como premio y no dominen la pintura de figuras pueden pedir a compañeros que sí dominen esta materia que se las pinten y llegar a un acuerdo entre ellos con el fin de poder presentarlas en el II concurso de la A.B.M. pintadas.

Con esto queremos fomentar la colaboración entre modelistas, la organización no pondrá ninguna objeción a que la figura no sea pintada por el concursante.

C5-PREMIO MEJOR OBRA DE CADA CLASE

Se otorgarán 30 premios a la mejor obra de cada una de las clases, consistente en un premio en metálico otorgado por el Ayuntamiento de toral de los Vados de 50€. y una medalla de oro de la A.B.M.

C6-PREMIO A LA SEGUNDA MEJOR OBRA DE CADA CLASE

Se otorgarán 30 premios a la segunda mejor obra de cada una de las clases, consistente en un premio en metálico otorgado por el Ayuntamiento de toral de los Vados de 40€. y una medalla de plata de la A.B.M.



C7-PREMIO A LA TERCERA MEJOR OBRA DE CADA CLASE

Se otorgarán 30 premios a la tercera mejor obra de cada una de las clases, consistente en un premio en metálico otorgado por el Ayuntamiento de Toral de los Vados de 30€. y una medalla de bronce de la A.B.M.

C8-PREMIO A LA MEJOR OBRA DE PARTICIPACIÓN FEMENINA

Se concederá un premio especial a la PARTICIPACIÓN FEMENINA, a la mejor obra presentada por cualquier mujer modelista adulta en cualquiera de las categorías mencionadas en el punto E-CATEGORÍAS Y CLASES DEL CONCURSO de estas bases, consistente 100€ en metálico otorgados por el Ayuntamiento de Toral de los Vados y un trofeo de la A.B.M.

C9-PREMIOS AL CONCURSO JÓVENES

Se otorgarán TANTOS PREMIOS COMO CONCURSANTES ASISTAN consistente en un trofeo de la A.B.M. sin distinción alguna por la calidad de la obra.

Las casas comerciales asistentes a la Feria Comercial tienen como obligación dar un premio especial destinado únicamente a este concurso Jóvenes y según su criterio.

ANEXOS AL PUNTO C-PREMIOS

ANEXO 1- El concursante que obtenga el premio a la mejor obra del concurso, tanto el concedido por el "Jurado" como el otorgado por el "Público" no podrá recibir ningún otro premio, quedando excluido del resto de premios.

ANEXO 2- Cada concursante solo podrá optar a un premio por categoría, pudiendo ser premiado en varias de las 9 categorías existentes.

ANEXO 3- Cada una de las 30 clases existentes solo tendrá un Oro, una Plata y un Bronce (sistema de premios cerrado).

NOTA IMPORTANTE VER PUNTO: **E.1- COMUNICADO AMPLIACIÓN DEL CONCURSO.**

ANEXO 4- No quedará desierta ninguna clase de ninguna categoría, clasificándose las tres mejores con Oro, Plata y Bronce independientemente de su nivel de ejecución. Si por cualquier circunstancia alguna clase quedara desierta por falta de obras o de concursantes, tanto el importe en metálico como el trofeo se destinará a uno o varios premios a temáticas nuevas, como a la obra más original, la más elaborada o la más trabajada y siempre según criterio del jurado.

ANEXO 5- No se admiten a concurso maquetas montadas y pintadas en fábrica, aunque sean a escala, tampoco se admitirán cualquier tipo de juguetes transformado o no en las mismas condiciones anteriores.

ANEXO 6- No se admiten a concurso maquetas con temáticas ofensivas o mal gusto, ni aquellas con un claro propósito político según criterio de la organización.



C10-PREMIOS ESPECIALES

Las empresas que participen en la feria comercial de modelismo darán un premio especial y obligatoriamente, como mínimo al concurso Jóvenes y según su criterio.

Las empresas relacionadas con el modelismo que no asistan a la feria comercial de modelismo podrán dar un premio especial, a aquellas obras que consideren oportuno y según su criterio.

Las marcas comerciales colaboradoras, empresas de la zona ajenas al modelismo, Asociaciones de Modelismo y otras, darán premios especiales a las mejores obras según su criterio.

En esta edición se otorgarán unos 90 premios especiales. Iremos especificando en nuestra página web la categoría o modalidad a la que se otorgarán estos premios especiales.

C10.1- LISTADO DE PREMIOS ESPECIALES

EMPRESAS DE MODELISMO:

- FULLHOBIES .
 - MODELISMO Y MAQUETAS.
 - KITS OF THE CAT.
 - MAKE HOBBY.
 - PANZER GARAJE.
 - ACCIÓN PRESS.
 - VALLEJO.
 - MINIATURAS MAGRIT S.XXI .
 - NIMIX.
 - OCIOMODELL.
 - EL TALLER-HOBBY ART
 - ODA MODELS.
 - SC MAQUETAS.
 - GREEN STUFF WORLD.
 - ALTREN.
 - AMMO BY MIG JIMÉNEZ.
 - LINHAS DE TORRES (PORTUGAL).
 - RUST MODELS (PORTUGAL).
 - ENDER FACTORY
 - PEANAS O.V.
 - BALWARD.
 - BRICOLOR PONFERRADA.
 - SPOT MODEL.
 - HOBBY WORLD.
 - PEDRO MODEL.
 - UN MUNDO EN MINIATURA.
 - AK-INTERACTIVE.
 - BURMODEL.
 - IN MOTION CREATIONS.
- Y ALGUNA MAS QUE TENEMOS PENDIENTE DE CONFIRMAR.



ASOCIACIONES Y GRUPOS DE MODELISMO ESPAÑOLAS:

- ASOCIACIÓN FUENGIROLA MINIATURAS.
 - ASOCIACIÓN CULTURAL DE MODELISMO ESTÁTICO DE ALMERÍA.
 - ASOCIACIÓN CULTURAL MODELISMO ESTÁTICO DE CÓRDOBA.
 - CLUB DE MODELISMO JEREZ.
 - ASOCIACIÓN DE MODELISMO DE SEVILLA.
 - ASOCIACIÓN DE MODELISMO GRANADA 2013.
 - ASOCIACIÓN MODELISMO ESTÁTICO CIUDAD DE ÚBEDA.
 - AGRUPACIÓN ARTÍSTICA ARAGONESA.
 - LOS IRREGULARES DE GRANDA.
 - ASOCIACIÓN CÁNTABRA DE MODELISMO.
 - ASOCIACIÓN CULTURAL VALLISOLETANA DE MODELISMO.
 - ASOCIACIÓN DE MODELISTAS SALMANTINOS.
 - MINIATURISTAS ASOCIADOS PALENTINOS.
 - ASOCIACIÓN DE MODELISMO ESTÁTICO DE BURGOS.
 - ASOCIACIÓN CATALANA DE AMIGOS DEL MODELISMO.
 - ASOCIACIÓN DE MODELISMO Y ESTUDIOS HISTÓRICOS ALMOGÁVAR.
 - AMIGOS MODELISTAS PLACENTINOS.
 - ASOCIACIÓN DE MODELISMO ESTÁTICO DE BADAJOZ.
 - CENTRO CULTURAL ESCALA.
 - AMICS MODELISME MALLORCA.
 - ASOCIACIÓN RIOJANA DE MODELISMO.
 - ASOCIACIÓN ALABARDA.
 - ASOCIACIÓN DE MODELISMO MODEL34.
 - ASOCIACIÓN DE MINIATURISTAS MILITARES DOS DE MAYO.
 - ASOCIACIÓN CULTURAL MODELISMO ESTÁTICO MOLINA DE SEGURA.
 - ASOCIACIÓN MODELISTAS REGIÓN DE MURCIA.
 - ASOCIACIÓN ALAVESA DE MINIATURAS Y MAQUETAS.
 - ASOCIACIÓN ILICITANA DE MODELISMO ESTÁTICO.
 - ASOCIACIÓN MODELISTA DE TORRENT.
 - ASOCIACIÓN DE MODELISTAS VALENCIANOS.
 - FULL METAL MODELLIING.
 - UN BUCHÓN EN ESPAÑA.
 - PAINTING TEAM.
 - ASOCIACIÓN CULTURAL HISTÓRICA CARRO VERDEJA.
 - CLUB ANCLA.
- Y ALGUNA MAS QUE TENEMOS PENDIENTE DE CONFIRMAR.

ASOCIACIONES DE MODELISMO EXTRANJERAS:

- ASSOCIAÇÃO DE MODELISMO DE ALMADA.(PORTUGAL).
 - CLUB DE MODELISMO Y ARTE DE SINTRA (PORTUGAL).
 - PLASTIMODELISMO DEL OESTE (ARGENTINA).
 - GIBRALTAR SCALE MODEL SOCIETY. (INGLATERRA).
- Y ALGUNA MAS QUE TENEMOS PENDIENTE DE CONFIRMAR.



EMPRESAS DE DE LA ZONA:

- EMPRESA FAB LAB DE LEÓN.
 - SDP.
 - PUB MORTICIA.
 - HOTEL RURAL CORNATEL LAS MEDULAS.
 - EMBUTIDOS PAJARIEL.
 - LA MONCLOA DE SAN LÁZARO.
 - MI PIZZA.
 - MAKERS BIERZO.
 - MGS SEGUROS. AGENCIA CAMPONARAYA.
 - BERCIANA DE PETROLEOS. GASOLINERA VALCARCE.
 - OLL SKULL.
 - CULTURA BASTARDA.
 - ASOCIACIÓN CUERVOS ROJOS.
 - EMPRESA PIBER.
 - CERVEZAS BELEKER.
 - CLUB DEPORTIVO TORALENSE.
- Y ALGUNA MAS QUE TENEMOS PENDIENTE DE CONFIRMAR.

ORGANISMOS OFICIALES Y OTRAS:

- CIUDADELA DE JACA. MUSEO MINIATURAS MILITARES.
 - ENOTURISMO DEL BIERZO.
 - TECNIGRAF. VH.
 - ALIMENTOS DE CALIDAD DEL BIERZO.
 - C.R.I.G.P. PIMIENTO ASADO DEL BIERZO.
 - C.R.I.G.P. BOTILLO DEL BIERZO.
 - C.R.D.O.P. MANZANA REINETA DEL BIERZO.
 - M.G. PERA CONFERENCIA DEL BIERZO.
 - M.G. CASTAÑA DEL BIERZO.
- Y ALGUNA MAS QUE TENEMOS PENDIENTE DE CONFIRMAR.

D-JURADO Y SISTEMA DE CALIFICACIÓN

D1-SISTEMA DE CALIFICACIÓN

El sistema para juzgar las obras será por "Sistema Descendente ". En primer lugar se calificará y concederá el premio a la mejor obra del concurso siendo éste el único premio que tendrá dicha obra y su concursante y quedará excluida para el resto de premios. En segundo lugar se contarán los votos de los asistentes concediendo el premio a la mejor obra del concurso según el jurado popular siendo este el único premio que tendrá dicha obra y su concursante y quedará excluida para el resto de premios. En caso de empate será condición del jurado del concurso elegir la ganadora.



En caso de coincidir este premio con la obra ganadora establecida por el jurado del concurso se le otorgará el de mayor valor y quedará como ganadora la segunda más votada del jurado popular.

Se calificarán y concederán los premios a la mejor obra de cada categoría, quedando éstas como único premio y excluidas, así como sus concursantes, para el resto de premios dentro de de esa categoría.

Entre las obras que queden se concederán los oros, platas y bronces de cada clase, el concursante no podrá recibir más de una medalla por clase dentro de su categoría, sí podrá recibir varias medallas pero siempre en distintas clases de otras categorías.

Con esta forma de "Sistema Descendente" deseamos realizar una distribución de los premios en metálico, de tal manera que todos tengan más opciones a recibir un premio.

Los premios especiales patrocinados por empresas comerciales, asociaciones, particulares etc. otorgarán sus premios según el criterio de éstas, o de su representante en el concurso asignado por ellas a cualquiera de las obras presentadas, hayan obtenido éstas otro tipo de premio, o no, en su caso.

D2-JURADO POPULAR

El jurado popular que otorgará el premio a la mejor obra del concurso valorado en figura conmemorativa, trofeo A.B.M. y 500€ en metálico estará formado por todas aquellas personas asistentes al evento que deseen votar, a excepción del jurado y de los miembros de la A.B.M. Tendrán derecho a voto todos aquellos visitantes que lo deseen durante la tarde del sábado 1 de octubre, y a través de unas papeletas que facilitará la organización.

El recuento de votos se realizará el sábado 1 de octubre de 21:00 a 21:30 horas en el pabellón, SIENDO DE CARÁCTER PÚBLICO pudiendo asistir cualquier persona que lo desee. Éste será el único premio que se conocerá con anterioridad al acto de la entrega de premios.

D3-JURADO DEL CONCURSO

El jurado del concurso estará compuesto por una persona de sobrada experiencia como modelista que otorgará los premios en todas las clases y categorías del concurso.

El jurado estará asesorado por un amplio equipo de modelistas que valorarán las obras de cada categoría y clase, no pudiendo formar parte de este equipo de asesores ningún concursantes ó miembros perteneciente a la A.B.M.

ANEXOS AL PUNTO D-JURADO Y SISTEMA DE CALIFICACIÓN

ANEXO 1- El jurado del concurso junto con la organización tendrá potestad para cambiar y reclasificar la clase de una obra presentada a concurso si ésta fuese inscrita en una clase que no le correspondía por el concursante, comunicándose personalmente al concursante si fuese posible.



ANEXO 2- Las decisiones que adopte el jurado en general serán inapelables, no pudiendo realizar el concursante ninguna reclamación al respecto, excepto en caso de error claro tangible y demostrable.

ANEXO 3- El jurado del concurso a través de la organización podrá solicitar documentación a los concursantes en la categoría FABRICACIÓN PROPIA /SCRATCH (S) de tal manera que el jurado pueda evaluar correctamente el trabajo realizado. La no posesión por parte del concursante de esta documentación podrá ser motivo de descalificación por parte del jurado.

ANEXO 4- No se conocerá el fallo del jurado hasta el mismo momento de la entrega de premios, a excepción del premio a la mejor obra del concurso según el público.

E-CATEGORÍAS Y CLASES DEL CONCURSO

El concurso Jóvenes se engloba en una única categoría, sin distinción de clases que denominaremos:

0-CATEGORIA JÓVENES (J)

El concurso de adultos tendrá establecidas 9 categorías con sus respectivas clases, divididas de la siguiente forma:

1-CATEGORÍA AVIACIÓN (A)

Representación a escala de toda clase de máquinas voladoras civiles o militares con un referente real.

CLASE A1: Maquetas comerciales a escala 1/72 o menor.

CLASE A2: Maquetas comerciales a escala 1/48

CLASE A3: Maquetas comerciales a escala 1/32 o mayor.

2-CATEGORÍA NAVAL (N)

Representación a escala de cualquier construcción naval civil o militar capaz de flotar y/o navegar con un referente real.

CLASE N1: Maquetas comerciales de plástico a cualquier escala.

CLASE N2: Maquetas comerciales de madera a cualquier escala.

3-CATEGORÍA VEHÍCULOS CIVILES (C)

Representación a escala de cualquier vehículo civil terrestre con un referente real.

CLASE C1: Maquetas comerciales de vehículos de 4 ruedas o más a cualquier escala.

CLASE C2: Maquetas comerciales de vehículos de menos de 4 ruedas a cualquier escala.

4-CATEGORÍA VEHÍCULOS MILITARES (M)

Representación a escala de cualquier vehículo terrestre y/o anfibios con un referente real.

CLASE M1: Maquetas comerciales a escala 1/72 o menor.

CLASE M2: Maquetas comerciales a escala 1/48.

CLASE M3: Maquetas comerciales a escala 1/35 o mayor.



5-CATEGORÍA ESCENIFICACIONES (E)

Representación a escala de cualquier escena real en la que pueden intervenir figuras, vehículos militares, vehículos civiles, aviones, barcos, etc., ambientadas en zonas rurales, urbanas, marítimas, etc., debiendo contener terreno y/o construcciones y/o mobiliario y/o vegetación y/o agua, etc., de cualquier tipo o parte de ellos, sin límite de piezas ni dimensiones.

CLASE E1: Escenificaciones de cualquier tipo a escala 1/72 o menor.

CLASE E2: Escenificaciones de cualquier tipo a escala 1/48.

CLASE E3: Escenificaciones de cualquier tipo a escala 1/35 o mayor.

CLASE E4: Viñetas de cualquier tipo a cualquier escala, con dimensiones reducidas y un máximo de 3 figuras con o sin vehículo, avión o similar.

CLASE E5: Escenificaciones históricas con figuras a escala diferente a las especificadas en esta categoría.

6-CATEGORÍA FIGURAS (F)

Representación a escala de figuras humanas o escenarios de todas las épocas con referente real de cualquier tipo.

CLASE F1: Figuras comerciales a pie a escala menor o igual a 54 mm.

CLASE F2: Figuras comerciales a pie a escala mayor de 54 mm.

CLASE F3: Figuras a caballo a cualquier escala.

CLASE F4: Bustos comerciales a cualquier escala.

7-CATEGORÍA CIENCIA-FICCIÓN Y FANTASÍA (X)

Representación a escala de figuras, máquinas, naves, etc., o escenificaciones sin referente real.

CLASE X1: Maquetas comerciales de máquinas, vehículos terrestres, espaciales, navales, etc. a cualquier escala.

CLASE X2: Figuras y bustos comerciales a cualquier escala.

CLASE X3: Escenificaciones a cualquier escala.

8-CATEGORÍA FABRICACIÓN PROPIA/SCRATCH (S)

Aviones, vehículos, barcos y figuras de fabricación propia o altamente transformados pintados o sin pintar.

CLASE S1: Máquinas voladoras (Aviones o similar) a cualquier escala.

CLASE S2: Vehículos militares o civiles a cualquier escala.

CLASE S3: Navales (barcos o similar) a cualquier escala.

CLASE S4: Figuras o bustos a cualquier escala.

CLASE S5: Edificaciones, dioramas sin pintar.

9-CATEGORÍA MISCELÁNEA (O)

Representación de todo tipo de miniaturas que no tengan relación con las categorías anteriormente relacionadas.

CLASE O1: Modelos en papel u otro material en cualquier escala o modalidad.

CLASE O2: Modelos en 3D de creación propia realizados con tecnología 3D a cualquier escala y tipo.

CLASE O3: Otros modelos a cualquier escala no incluidos en otras categorías.



E.1-COMUNICADO AMPLIACIÓN DEL CONCURSO



COMUNICADO DEL EQUIPO DE DIRECCIÓN DEL CONCURSO DE LA ASOCIACIÓN BERCIANA DE MODELISMO

ESTIMADOS AMIGOS MODELISTAS, ESTE ES UN CONCURSO EN CONSTANTE EVOLUCIÓN Y POR ELLO TENEMOS UNA BUENA NOTICIA PARA TODOS, HEMOS DECIDIDO AMPLIAR EL CONCURSO DE TAL MANERA QUE TODOS LOS CONCURSANTES INSCRITOS O POR INSCRIBIR ENTRÉIS EN DOS TIPOS DE CONCURSO.

UNO DE ELLOS ES EL QUE YA CONOCÉIS CON SISTEMA CERRADO DONDE POR CADA CLASE DENTRO DE UNA CATEGORÍA SOLO OPTÁIS A UNA MEDALLA, BIEN DE ORO, PLATA O BRONCE QUE DENOMINAREMOS "ABSOLUTAS" Y SU CORRESPONDIENTE DOTACIÓN EN METÁLICO, PUDIENDO OPTAR A VARIAS MEDALLAS EN DISTINTAS CATEGORÍAS, COMO YA OS HEMOS CONTADO A TRAVÉS DE LOS VÍDEOS INFORMATIVOS Y COMO REZA EN LAS BASES DEL CONCURSO.

ESTA DOTACIÓN SIGUE SIENDO DE 6.100 EUROS EN METÁLICO REPARTIDOS EN 102 PREMIOS COMO YA CONOCÉIS.

A PARTIR DE AQUÍ SE ESTABLECE UN NUEVO CONCURSO CON SISTEMA ABIERTO, DONDE SE ENTREGARÁN A CADA CONCURSANTE TANTAS MEDALLAS DE ORO, PLATA Y BRONCE, Y SEGÚN EL CRITERIO DEL JURADO, SE MEREZCAN POR SU CALIDAD.

ESTAS MEDALLAS NO LLEVAN ANEXO NINGUNA DOTACIÓN ECONÓMICA.

LOS CONCURSANTES QUE HAYAN OBTENIDO UNA MEDALLA ABSOLUTA EN SU CLASE CORRESPONDIENTE NO PODRÁN OPTAR LÓGICAMENTE A OTRA MEDALLA EN ESA MISMA CLASE, PERO SÍ EN CUALQUIERA DE LAS OTRA CLASES DE ESA MISMA CATEGORÍA O EN LAS DISTINTAS CLASES DE OTRAS CATEGORÍAS.

CON ESTA DECISIÓN ESTABLECEMOS UN SISTEMA MÁS JUSTO, MÁS REPARTIDO, MÁS LÓGICO Y MÁS DEMOCRÁTICO, DONDE TODOS LOS CONCURSANTES PODRÁN OPTAR, SIN CIERRES, A RECIBIR UNA MEDALLA SEGÚN LA CALIDAD DE SUS OBRAS.

ESPERAMOS QUE SEA DE VUESTRO AGRADO.



**TORAL DE LOS VADOS 29 DE JUNIO DE 2022.
EL DIRECTOR DEL CONCURSO.
JOSÉ MANUEL VILLAVARDE M.**



F-RECEPCIÓN Y RETIRADA DE OBRAS

La recepción de obras se realizará en el Polideportivo Municipal de Toral de los Vados, sito en la C/ Mariano Remacha s/n, (por la parte trasera del pabellón) que dispone de parking gratuito con acceso directo al pabellón para poder realizar el traslado de tus obras y la recogida de éstas con toda comodidad, también podrás usar el parking pero sólo durante el horario de concurso y dependiendo de la capacidad de este.

El horario de entrega de obras será el siguiente:

Viernes 30 de septiembre de 17:00 a 21:00 horas.

Sábado 1 de octubre de 9:00 a 13:00 horas.

(Si por motivos de viaje llegas más tarde háznoslo saber en tu ficha de inscripción)

Las obras serán entregadas en mano por los concursantes o participantes a la organización, siendo estos concursantes o participantes los que dejarán la obra u obras sobre la mesa dedicada a su temática y siguiendo las instrucciones del personal asignado a tal efecto. La organización hará entrega al concursante o participante del justificante que será necesario y obligatorio para poder retirar las obras del certamen, así como las invitaciones gratuitas a los actos que tengan derecho a percibir, según los puntos A1 y A2 de estas bases.

La devolución de las obras se podrá realizar el domingo 2 de octubre en el mismo pabellón donde se entregaron (por la parte trasera del pabellón) y a la finalización de la entrega de premios entre las 14:30 y las 15:30 horas, previa presentación del resguardo y siguiendo las instrucciones del personal asignado a tal efecto. La puerta principal de acceso al pabellón permanecerá cerrada fuera del horario de concurso.

No se permite entrar con cajas ni en la entrega ni en la recogida de obras dentro de la zona de exposición, la organización pondrá al servicio de los concursantes mesas habilitadas con puestos personalizados para que desembalen y embalen sus obras.

Tanto en la entrega como en la recogida de obras, la organización pondrá todo cuidado y respeto en su manipulación así como velará en todo momento por el cuidado de estas obras durante el transcurso del concurso que estarán vigiladas por miembros de la organización, no obstante la ABM no se hace responsable de la rotura, desperfectos o robos que se pudieran ocasionar.

El pabellón Municipal donde se celebra el Concurso-Exposición tendrá Vigilancia Nocturna Privada mientras éste permanezca cerrado.

G-ENTREGA DE PREMIOS

La entrega de premios se realizará en la sede de la ABM situada en la Avenida Santalla de Oscos 78-80 en el mismo Toral de los Vados y a 500 metros del Pabellón donde se realiza el concurso, si las condiciones climatológicas nos lo permiten, la entrega de premios se realizará en las pistas cubiertas del pabellón y al aire libre.



La entrega de premios tendrá una duración estimada de 90 minutos y se realizará el domingo 2 de octubre entre las 13:00 y las 14:30 horas. No se conocerá el resultado de los premios hasta este acto, a excepción de la mejor obra del concurso según el jurado popular cuyo recuento de votos se hará públicamente para quien lo desee.

Durante la entrega de premios se entregarán todos y cada uno de los trofeos y premios en metálico en mano a cada uno de los 102 concursantes premiados, así como todos los premios especiales y los premios otorgados a la modalidad Joven.

Durante la entrega de obras el pabellón permanecerá cerrado al público.

H-HORARIOS DE LA EXPOSICIÓN

El concurso y la exposición de obras se realizará en el Polideportivo Municipal de Toral de los Vados, sito en la C/ Mariano Remacha s/n con el siguiente horario:

Sábado 1 de octubre de 17:00 a 21:00 horas.

Domingo 2 de octubre de 9:00 a 13:00 horas.

I- FERIA COMERCIAL

La feria comercial se realizará en el mismo pabellón que la exposición del concurso de obras con el siguiente horario:

Viernes 30 de septiembre de 17:00 a 21:00 horas.

Sábado 1 de octubre de 9:00 a 14:00 horas y de 16:00 a 21:00 horas.

Domingo 2 de octubre de 9:00 a 13:00 horas.

Las empresas colaboradoras que han confirmado su asistencia a día de hoy a la feria comercial son las siguientes:

- FULLHOBIES.
- MODELISMO Y MAQUETAS.
- AMMO by MIG JIMÉNEZ.
- KITS OF THE CAT .
- PEDRO MODEL.
- PANZER GARAJE.
- ACCIÓN PRESS.
- VALLEJO.
- MINIATURAS MAGRIT S.XXI.
- NIMIX .
- OCIOMODELL.COM.
- EL TALLER-HOBBY ART.
- ODA MODELS.
- SC MAQUETAS.
- GREEN STUFF WORLD.
- BRICOLOR PONFERRADA.
- ALTREN.
- LINHAS DE TORRES (PORTUGAL).
- RUST MODELS (PORTUGAL).
- ENDER FACTORY.
- PEANAS O.V.
- BALWARD.
- IN MOTION CREATIONS.
- VENTA DE FIGURAS.



J- ACTIVIDADES DE MODELISMO

Las actividades de modelismo se realizarán en el pabellón donde se realiza el concurso y si fuese necesario en la sede de la ABM situada en la Avenida Santalla de Oscos 78-80 en el mismo Toral de los Vados y a 500 metros del Pabellón. Atento a nuestra página Web www.abmmodelismo.com y a las redes sociales donde encontrarás más detalles sobre estas actividades.

Detallamos algunas de estas actividades confirmadas a día de hoy:

EN LA ZONA MÁSTER CLASS DEL PABELLÓN

Está confirmada la colaboración de los siguientes modelistas:

- **Aitor Azkue:** Dioramista independiente que expondrá sus obras más características y otras inéditas.
- **Jorge Porto, Ricardo Merino y Selu Casanova:** De la firma comercial AMMO.
- **Rodrigo Hernández cabos, David y Rodrigo Hernández chacón:** De la firma comercial Acción Press y Acrílicos Vallejo.
- **Juan Villegas, Abilio Piñeiro y Nuno da Costa:** De la firma comercial AK-Interactive.
- **Javier Molina:** De la firma comercial Green Stuff World.
- **Alfonso Prado:** Pintor de figuras independiente.
- **Tara San Pietro:** Del grupo Painting Team.
- **Juan Luis H.M.:** De la firma comercial Spot Model.
- **Roberto Ramírez:** Pintor de figuras independiente.
- **Alberto Winterland:** Modelisnta independiente.
- **Y otros que están pendientes de confirmación.**

Todos ellos estarán a disposición de los modelistas para cualquier duda que necesiten saber, tanto a cerca de los productos de sus firmas como de cualquier otro tema referente a modelismo, podrán comentar a quien lo desea las mejoras y virtudes de sus propias obras e impartirán Máster Class en sus respectivas especialidades.

Os iremos informando a través de nuestra página web y de las redes sociales.

Las empresas de modelismo asistentes a la feria comercial darán en algunos casos demostraciones en sus propios stand.

RECONOCIMIENTO "AITOR AZKUE" EN EL PABELLÓN

Durante la tarde del sábado y la mañana del domingo estará firmando su libro "THE EAGLE HAS LANDED" y expondrá sus primeras y últimas obras realizadas, podrás charlar y preguntarle lo que quieras en materia de modelismo.

EN LA ZONA MÁSTER CLASS DEL PABELLÓN O EN LA SEDE DE LA A.B.M.

- Charla coloquio sobre impresión 3d en plástico, dada por **Adrian Torres Omaña** de la empresa Fab LAB de León.
- Charla coloquio sobre impresión 3d en resina, dada por **David Castilla** de la Asociación Makers Bierzo.
- Charla coloquio sobre Modelado Digital, dada por **Óscar Fernández González**.



K- ANEXOS GENERALES DE LAS BASES

ANEXO 1 - La A.B.M. al ser una asociación sin ánimo de lucro no obtendrá ningún beneficio económico ni cobrará por las actividades de modelismo o de cualquier actividad mencionada en estas bases y que realice durante el concurso, así como tampoco obtendrá beneficio alguno ni por la presencia de casas comerciales que asistan a la feria, que será de carácter gratuito para ellas, ni por la presencia del bar y otros, que situaremos en la pista cubierta del complejo donde se realiza el concurso que será gestionado por personal independiente ajeno a la asociación sin coste alguno para ellos, ni por ninguna otra circunstancia que se produzca.

ANEXO 2- La organización se reserva el derecho a establecer a su criterio cualquier duda u omisión que pudiera darse en la interpretación y redacción de estas bases.

ANEXO 3- La presentación de las obras a concurso implica la total aceptación de las bases por las que se rige este certamen.

La organización podrá interrumpir la inscripción en alguna determinada categoría si se produjera una inscripción masiva de obra que superara la disponibilidad de espacio en la zona de exposición y concurso.

De igual manera la organización podrá suspender el concurso por motivos sanitarios o de causa mayor interpuestos por las autoridades pertinentes.

ANEXO 4- La organización se reserva el derecho de fotografiar, grabar en video y dar la publicidad que considere oportuna a las obras presentadas tanto en medios públicos como privados, los concursantes lo aceptan y acatan por el hecho de participar.

La organización podrá autorizar a medios de comunicación, revistas, canales de TV, sitios Web y redes sociales la toma de imágenes de las obras participantes con el fin de difundir y promocionar el modelismo en todas sus facetas.

La organización no se responsabiliza de las imágenes tomadas por terceras personas sin la autorización expresa de la A.B.M. ni del uso que se haga de ellas.

En cumplimiento del artículo 5 de la Ley Orgánica 15/1999 de 13 de diciembre sobre Protección de datos de carácter personal, se informa que sus datos serán incluidos en un fichero de tratamiento de datos del que es responsable la ASOCIACIÓN BERCIANA DE MODELISMO (A.B.M.) con CIF.: G-24674889 y domicilio social en la Avenida a de Santalla de Oscos 78-80 (Toral de los Vados). La finalidad del tratamiento de dichos datos es poder gestionar la participación al I Concurso de modelismo de la A.B.M., así como las actividades de esta y futuros concursos que sean de su interés. Sus datos no serán cedidos a terceros ni utilizados con una finalidad distinta a la especificada. Si así lo desean podrán ejercer los derechos de acceso, rectificación, cancelación y oposición dirigiéndose por escrito a la dirección anteriormente indicada.



L- ACTIVIDADES CULTURALES Y DE OCIO GRATUITAS

A parte de las ya mencionadas al principio de estas bases y organizadas por la A.B.M. con carácter gratuito, consistentes en:

Fiesta Nocturna del modelista en el Pub Morticia.

Queimada en las pistas exteriores del pabellón donde se realiza el concurso.

Visita Cultural Ruta por el Bierzo, visitando las Médulas, el mirador de Orellán y su cueva romana, Villafranca del Bierzo, y finalizando, por cortesía de la empresa "LA MONCLOA DE SAN LÁZARO", con la visita de sus instalaciones donde te invitan a ti y a tus acompañantes a una copa de vino y pincho, donde podrás ver y adquirir si lo deseas los productos más típicos del Bierzo.

Se realizara en autocar privado (reservando plaza en tu inscripción y con un máximo de 62 plazas, con posibilidad de flotar 2 autocares) reserva máxima 3 plazas por concursante, otorgándose por riguroso orden de inscripción.

Te ofrecemos también realizar una visita guiada por nuestro compañero **Alberto del Barrio Contreras** y especialista en temas ferroviarios al Museo del Ferrocarril de Toral de los Vados.

En Ponferrada podrás visitar el Castillo de los Templarios, declarado Monumento Nacional Histórico en 1924, donde te ofrecerán una visita guiada con espectáculo templario, con entrada gratuita para ti y tus acompañantes enseñando tu resguardo de inscripción (sin límite de plazas).

Si lo deseas podrás visitar este castillo durante el fin de semana en horario de apertura sin visita guiada ni espectáculo templario.

Se realizará también una visita y cata de vinos en una bodega asociada a ENOTURISMO BIERZO previa reserva en tu inscripción al concurso, para ti y tus acompañantes.

(aforo máximo es de 50 personas). Desplazamiento personal del concursante, reserva máxima 3 plazas por concursante, otorgándose por riguroso orden de inscripción.

Tanto el horario de estas actividades gratuitas como la ampliación de plazas en caso de mayor demanda así como otras posibles actividades que surjan se comunicara y detallaran en nuestra página web www.abmmodelismo.com. (estas actividades están sujetas a posibles cambios de horario y día).

Durante el fin de semana estar con nosotros los Caballeros de ULVER (asociación fundada en el año 2009, vinculada a la Recreación Histórica (siglos del IX al XV) en la provincia de León. Su dinámica se basa en la filosofía de "musealización en vivo").

Igualmente nos acompañara la Legión 501, para los fans de Star Wars, que por tener carácter benéfico la A.B.M. destinara un porcentaje de la inscripción de obras destinado a la Asociación de Autismo del Bierzo, así como podréis aportar voluntariamente lo que deseéis a dicha causa en el transcurso del evento.

Berciana de petróleos, gasolinera Valcarce Toral de los Vados, te descontara 6 céntimos por litro de combustible, según el precio del litro en ese momento, enseñando tu resguardo como concursante y cuantas veces quieras, durante los días del evento.



A lo largo del fin de semana enseñando tu resguardo de inscripción podrás visitar tú y tus acompañantes gratuitamente los museos de Ponferrada que detallamos a continuación:

Museo de la radio Luis del Olmo y Casa de los Escudos.
Museo del Bierzo - Real Cárcel.
Museo del Ferrocarril-Estacionarte.

Y si quieres ir con libertad de horarios te recomendamos que no dejes de visitar:

En Ponferrada:

Iglesia de San Andrés.
Basílica de Nuestra Señora de la Encina.
Convento de la Purísima Concepción.
Torre del reloj.
Casa Consistorial Ayuntamiento.
Capilla del Carmen.

En la comarca del Bierzo:

Valle del Silencio-Peñalba de Santiago.
Los Ancares.
Villafranca del Bierzo.
Castillo de Cornatel.
Lago Carucedo.
Monasterio de Carracedo.
Fornela-Castro de Chano.

Y algo más distanciado:

La monumental ciudad de Astorga, con su Palacio de Gaudí y su recinto amurallado.
La monumental ciudad de León.

M- ALOJAMIENTO Y GASTRONOMÍA

El Municipio de Toral de los Vados forma parte de la zona de elaboración y cultivo de productos que además de sobresalir por su calidad, se han convertido por méritos propios en ingredientes estrella de la gastronomía berciana: el vino, el botillo y los pimientos, además de todos los productos hortícolas y frutícolas, destacando las cerezas, la manzana reineta y la pera conferencia.

De la variedad de embutidos recibe una mención especial el botillo, con el que se elabora un succulento plato acompañado de verduras y patatas cocidas, indicado para los fríos días de invierno. Tomando como base de preparación estos manjares típicos de nuestra gastronomía se elaboran exquisitos platos que regados con finísimos caldos de variedades como la mencia, garnacha tintorera, godello o doña blanca, ofrecen a lugareños y visitantes una carta gastronómica de gran calidad, apta para el más fino paladar.

Nuestro municipio ofrece una oferta hostelera concentrada en la localidad de Toral de los Vados, donde encontramos establecimientos como el **Restaurante Canadá** donde los visitantes podrán tanto pernoctar como degustar los sabrosos manjares de estas tierras. En pleno centro de Toral de los Vados el **Restaurante Regueiro** y **La Posada del Curro**, también ofrecen sus mejores platos y descanso en sus instalaciones respectivamente. En este sentido, en Toral de los Vados la oferta se amplía con los **Restaurantes El Polígono** y **La Parada de las Médulas**, ya en las inmediaciones de la carretera N-120.



HOTELES CON DESCUENTOS A LOS PARTICIPANTES Y ACOMPAÑANTES:

Para que os apliquen el descuento tenéis que comunicar al hotel qué vais a participar en el concurso de modelismo de Toral de los Vados, si tenéis cualquier incidencia en la aplicación del descuento, poneros en comunicación con nosotros. Os recomendamos realizar la reserva lo antes posible, hay muchos más hoteles en la zona que podrás reservar a través de Internet.

EN TORAL DE LOS VADOS

HOSTAL CANADÁ ** C/ Lago, 64 - Telf.: 987 541 180 / 987 545 051

DESCUENTO: PRECIO CERRADO: HABITACIÓN DOBLE 50 € DESAYUNO INCLUIDO.

HOSTAL REGUEIRO (POSADA EL CURRO) ** C/ Ferrocarril, 2 - Telf.: 987 544 419

DESCUENTO: PRECIO CERRADO: INDIVIDUAL 25 €, DOBLE 35 €

ÁREA DE AUTOCARABANAS EQUIPADA (RESTAURANTE, PISCINAS Y PLAYA FLUVIAL C/ La Mata s/n

DESCUENTO: GRATUITO

EN VILLAMARTÍN DE LA ABADÍA

HOTEL EL TIEMPO RECOBRADO *** Avda. de Villanueva, 33 - Telf.: 987 562 422/630 284 081

DESCUENTO: DESCUENTO ESPECIAL SOBRE TARIFA OFICIAL, HABLAR CON ESTABLECIMIENTO.

HOTEL VILLAMARTÍN ** Ctra. N-VI P.K. 399 - Telf.: 987 562 782

DESCUENTO: PRECIO CERRADO: INDIVIDUAL 36 €, DOBLE 60 € INCLUIDO DESAYUNO.

CAMPING EL BIERZO ** Ctra. Nacional VI P.K. 399 - Telf.: 987 562 515

DESCUENTO: 5% SOBRE MEJOR TARIFA EN EL MOMENTO DE LA RESERVA.

EN CACABELOS

HOTEL LA MONCLOA DE SAN LÁZARO **** C/ Cimadevilla, 97 - Telf.: 987 546 101

DESCUENTO: DESCUENTO ESPECIAL SOBRE TARIFA OFICIAL, HABLAR CON ESTABLECIMIENTO.

HOTEL VILLA DE CACABELOS *** Avda. Constitución, 12 - Telf.: 987 548 148/606 415 720

DESCUENTO: 10% SOBRE MEJOR TARIFA EN EL MOMENTO DE LA RESERVA.

HOSTAL SANTA MARÍA (MONCLOA DE SAN LÁZARO) ** C/ Santa María, 20 - Telf.: 987 546 101

DESCUENTO: DESCUENTO ESPECIAL SOBRE TARIFA OFICIAL, HABLAR CON ESTABLECIMIENTO.

HOSTAL SIGLO XIX ** C/ Santa María, 2 - Telf.: 987 546 555

DESCUENTO: PRECIO CERRADO: INDIVIDUAL 35 €, DOBLE 45 €

EN CARRACEDELO

CASA RURAL CORNATELIA *** C/ Las Angustias, 2 - Telf.: 644889919 (www.cornatelia.com)

DESCUENTO: 10% SOBRE MEJOR TARIFA EN EL MOMENTO DE LA RESERVA.

EN CORULLÓN

HOTEL VILLAMENCIA** C/ Del Barco, s/n. - Telf.: 987 540 051

DESCUENTO: 10% SOBRE MEJOR TARIFA EN EL MOMENTO DE LA RESERVA.

EN CARRACEDO

CASA RURAL D. UBALDO NIETO DE ALBA

Plaza Ronda,1-Junto al Monasterio de Santa María de Carracedo.- Telf.: EVA 60888211

DESCUENTO: 10% SOBRE MEJOR TARIFA EN EL MOMENTO DE LA RESERVA.



EN VILAFRANCA DEL BIERZO

PARADOR DE TURISMO VILAFRANCA DEL BIERZO **** Avda. Calvo Sotelo, 28 - Telf.: 987 540 175

DESCUENTO: Las reservas, condicionadas a la disponibilidad, deben canalizarse a través de la recepción del parador indicando que pertenecen al concurso y las fechas deseadas de reserva. Asimismo harán referencia a la tarifa a **aplicar denominada IPWY** y sobre las que les haremos un **5% de descuento** sobre la mejor tarifa parador disponible a la venta el día de la reserva."

POSADA LAS DOÑAS DEL PORTAZGO **** C/ Ribadeo, 2 - Telf.: 987 542 742

DESCUENTO: **10% SOBRE LA MEJOR TARIFA EN EL MOMENTO DE LA RESERVA.**

HOTEL VENECIA BED-BREAKFAST *** C/ Peña Picón, 4A Edificio Venecia - Telf.: 629 206 074

DESCUENTO: **DESCUENTO ESPECIAL SOBRE TARIFA OFICIAL, HABLAR CON ESTABLECIMIENTO.**

MICRO-HOSTAL LA PUERTA DEL PERDÓN *** Plaza Prim, 4 - Telf.: 630 028 528

DESCUENTO: **10% SOBRE LA MEJOR TARIFA EN EL MOMENTO DE LA RESERVA.**

HOTEL POSADA PLAZA MAYOR *** Plaza Mayor, 4 - Telf.: 987 540 620

DESCUENTO: **10% SOBRE LA MEJOR TARIFA EN EL MOMENTO DE LA RESERVA.**

HOSTAL LA CHAROLA** Ctra. N-VI P.K. 406 - Telf.: 987 540 095

DESCUENTO: **PRECIO CERRADO 30€ HABITACIÓN DOBLE.**

HOSTAL MÉNDEZ ** C/ Espíritu Santo, 1 - Telf.: 987 540 055/987 542 408

DESCUENTO: **10% SOBRE LA MEJOR TARIFA EN EL MOMENTO DE LA RESERVA.**

HOSTAL CRUCE ** C/ El Salvador, 41 - Telf.: 987 103 741

DESCUENTO: **10% SOBRE LA MEJOR TARIFA EN EL MOMENTO DE LA RESERVA.**

EN COLUMBRIANOS

AS HOTELES PONFERRADA * Autopista A6 P.K. 390 - Telf.: 987 412 324

DESCUENTO: **10% SOBRE LA MEJOR TARIFA EN EL MOMENTO DE LA RESERVA.**

EN MOLINASECA

HOTEL CASA RAMÓN MOLINA REAL *** C/ Real, 27 - Telf.: 987 453 123/652 871 848

DESCUENTO: **10% SOBRE LA TARIFA MÍNIMA EN EL MOMENTO DE LA RESERVA.**

HOTEL RURAL PAJARAPINTA ** C/ Real, 30 - Telf.: 987 453 040

DESCUENTO: **10% SOBRE LA TARIFA MÍNIMA EN EL MOMENTO DE LA RESERVA.**

HOSTAL EL HORNO ** C/ Rañadero, 3 - Telf.: 987 453 203-645562008-695310872

DESCUENTO: **10% SOBRE LA TARIFA MÍNIMA EN EL MOMENTO DE LA RESERVA.**

HOSTAL SAN NICOLÁS ** C/ Rañadero, 3 - Telf.: 987 453 203-645562008-695310872

DESCUENTO: **10% SOBRE LA TARIFA MÍNIMA EN EL MOMENTO DE LA RESERVA.**

HOTEL RURAL EL PALACIO *** C/ Palacio, 19 - Telf.: 987 453 094

DESCUENTO: **10% SOBRE LA TARIFA MÍNIMA EN EL MOMENTO DE LA RESERVA.**

HOTEL THE WAY *** C/ Palacio, 10 - Telf.: 637 941 017

DESCUENTO: **10% SOBRE LA TARIFA MÍNIMA EN EL MOMENTO DE LA RESERVA.**

HOTEL RURAL LA CASA DEL RELOJ** Avda. Fraga Iribarne, 6 - Telf.: 987 453 124-647376261 (Antonio)

DESCUENTO: **DESAYUNO GRATUITO.**

EN VILADECANES

HOTEL RURAL LACELO ** C/ Lacelo, 35 - Telf.: 987 562 126

DESCUENTO: **PENDIENTE DE CONFIRMAR.**



EN ORELLAN

HOTEL O PALLEIRO DO PE DO FORNO ** C/ San Pablo, 2 - Telf.: 649 711 439
DESCUENTO: **8% SOBRE LA TARIFA MÍNIMA EN EL MOMENTO DE LA RESERVA.**

EN SOBRADO

HOTEL RURAL PESCADORES ** C/ Real s/n - Telf.: 671 086 429
DESCUENTO: **10% SOBRE LA TARIFA MÍNIMA EN EL MOMENTO DE LA RESERVA.**

EN BORRENES

HOTEL RURAL CORNATEL MEDULAS *** Plaza del Ayuntamiento, 3 - Telf.: 987 420 568
DESCUENTO: **15% SOBRE LA TARIFA MÍNIMA EN EL MOMENTO DE LA RESERVA.**

LA PORTELA DE VALCARCEL

HOTEL VALCARCEL CAMINO DE SANTIAGO *** Autovía A6 (Salida 419-420) - Telf.: 987 543 180
DESCUENTO: **10% SOBRE LA TARIFA MÍNIMA EN EL MOMENTO DE LA RESERVA.**

CUBILLOS DEL SIL

EL BOSQUE DE LOS SUEÑOS (BUNGALOW) ** C/ El Bahillo, s/n - Telf.: 987 457 175/661 502 582
DESCUENTO: **10% SOBRE LA TARIFA MÍNIMA EN EL MOMENTO DE LA RESERVA.**

VILLADEPALOS

HOTEL RURAL LA TRONERA ** C/ El Caño, 1 - Telf.: 616 182 619
DESCUENTO: **5% SOBRE LA TARIFA MÍNIMA EN EL MOMENTO DE LA RESERVA.**

EN PONFERRADA

AC HOTEL BY MARRIOTT PONFERRADA **** Avda. de Astorga, 2 - Teléf.: 987 409 973
DESCUENTO: **10% SOBRE LA TARIFA MÍNIMA EN EL MOMENTO DE LA RESERVA.**

HOTEL CIUDAD DE PONFERRADA **** C/ Ronda Norte, 5 - Teléf.: 987 407 102
DESCUENTO: **PENDIENTE DE CONFIRMAR.**

HOTEL TEMPLE PONFERRADA **** Avda. de Portugal, 2 - Telf.: 987 410 058
DESCUENTO: **10% SOBRE LA TARIFA MÍNIMA EN EL MOMENTO DE LA RESERVA.**

HOTEL AROI PONFERRADA **** C/ Marcelo Macías, 4 - Telf.: 987 409 427
DESCUENTO: **10% SOBRE LA TARIFA MÍNIMA EN EL MOMENTO DE LA RESERVA.**

HOTEL AROI BIERZO PLAZA *** Plaza del Ayuntamiento, 4 - Telf.: 987 409 001
DESCUENTO: **10% SOBRE LA TARIFA MÍNIMA EN EL MOMENTO DE LA RESERVA.**

HOTEL EL CASTILLO *** Avda. del Castillo, 115 - Telf.: 987 456 227
DESCUENTO: **15% SOBRE LA TARIFA MÍNIMA EN EL MOMENTO DE LA RESERVA.**

HOTEL PONFERRADA PLAZA *** Avda. de los escritores, 6 - Telf.: 987 406 171
DESCUENTO: **10% SOBRE LA TARIFA MÍNIMA EN EL MOMENTO DE LA RESERVA.**

HOTEL ALDA CENTRO PONFERRADA *** Avda. de la Puebla, 44 - Telf.: 987 411 550
DESCUENTO: **15% SOBRE LA TARIFA MÍNIMA EN EL MOMENTO DE LA RESERVA.**

HOTEL NOVO *** Ctra. Nacional VI P.K. 386 - Telf.: 987 610 630
DESCUENTO: **NO HACE DESCUENTO. HOTEL CON 100 HABITACIONES DE TODO TIPO.**

HOTEL LOS TEMPLARIOS ** C/ Flórez Osorio, 3 - Telf.: 987 411 484
DESCUENTO: **PRECIO CERRADO: 40€ INDIVIDUAL, 50€ DOBLE.**



HOTEL EL ANCLA ** Avda. De Galicia, 47 - Telf.: 987 416 954

DESCUENTO: PRECIO CERRADO: 25€ INDIVIDUAL, 47€ DOBLE, 65€ TRIPLE.

HOTEL RURAL CAMINO DE LAS MEDULAS ** Avda. De Portugal,359 - Telf.: 987426900/607819433

DESCUENTO: 10% SOBRE LA TARIFA MÍNIMA EN EL MOMENTO DE LA RESERVA.

HOSTAL MONTECLARO *** Avda. de Antonio Cortes, 24 - Telf.: 987 455 982

DESCUENTO: PRECIO CERRADO: 25€ INDIVIDUAL, 42€ DOBLE.

HOSTAL SAN MIGUEL ** C/ Juan de Lama, 14 - Telf.: 987 411 047/987 426 700

DESCUENTO: PRECIO CERRADO: 30€ INDIVIDUAL, 40€ DOBLE.

HOSTAL RABEL ** Avda. del Castillo, 84 - Telf.: 987 417 176

DESCUENTO: 10% SOBRE LA TARIFA MÍNIMA EN EL MOMENTO DE LA RESERVA.

HOSTAL NIRVANA ** C/ Lago de Carucedo, 12 - Telf.: 987 410 761

DESCUENTO: PRECIO CERRADO 45€ HABITACIÓN DOBLE/NOCHE.

HOSTAL RIO SELMO ** C/ Rio Selmo, 22 - Telf.: 987 402 665

DESCUENTO: 10% SOBRE LA TARIFA MÍNIMA EN EL MOMENTO DE LA RESERVA.

RESTAURANTES EN TORAL DE LOS VADOS

EN LA PISTA EXTERIOR CUBIERTA DEL RECINTO DONDE SE DESARROLLA EL CONCURSO INSTALAREMOS UNOS FOOD TRUCKS DE COMIDA RÁPIDA Y ECONÓMICA Y UN BAR PARA VUESTRA UTILIZACIÓN.

RESTAURANTE CANADÁ C/ Lago 88 Telf.: 987 541 180

RESTAURANTE EL REGUEIRO C/ Ferrocarril, 2 Telf.: 987 544 419

RESTAURANTE LA PARADA DE LAS MEDULAS Pol. Ind. del Bierzo (E.S. Valcarcel) Telf.: 987 544 631

RESTAURANTES CERCANOS A TORAL DE LOS VADOS

RESTAURANTE VILLAMARTÍN Ctra N-VI P.K. 399 - Telf.: 987 562 782 (VILLAMARTÍN DE LA ABADÍA)

RESTAURANTE BAR AIRA C/ Santiago,59 - Telf.: 646 262 903 (VILLADEPALOS)

RESTAURANTE LA TRONERA C/ El Cano,1 - Telf.: 616 182 619 (VILLADEPALOS)

RESTAURANTE LA REQUISITA C/ Magdalena, 61 - Telf.: 987 034 103 (VILLADEPALOS)

RESTAURANTE CASA GELO C/ Barrio de la Mata, 14 - Telf.: 987 544 121 (VILLADEPALOS)

RESTAURANTE MI PIZZA C/ Guido de Garda, 6 - Telf.: 699 911 697 (PONFERRADA)

Atentos a nuestra página web donde iremos detallando mas ofertas de este apartado.

N- PLANOS INFORMATIVOS

- 1.- DISTRIBUCIÓN PABELLÓN
- 2.- DISTRIBUCIÓN PISTA EXTERIOR CUBIERTA
- 3.- DISTRIBUCIÓN GENERAL COMPLEJO
- 4.- DISTRIBUCIÓN ENTREGA DE OBRAS
- 5.- DISTRIBUCIÓN RECOGIDA DE OBRAS
- 6.- ACCESOS AL PABELLÓN



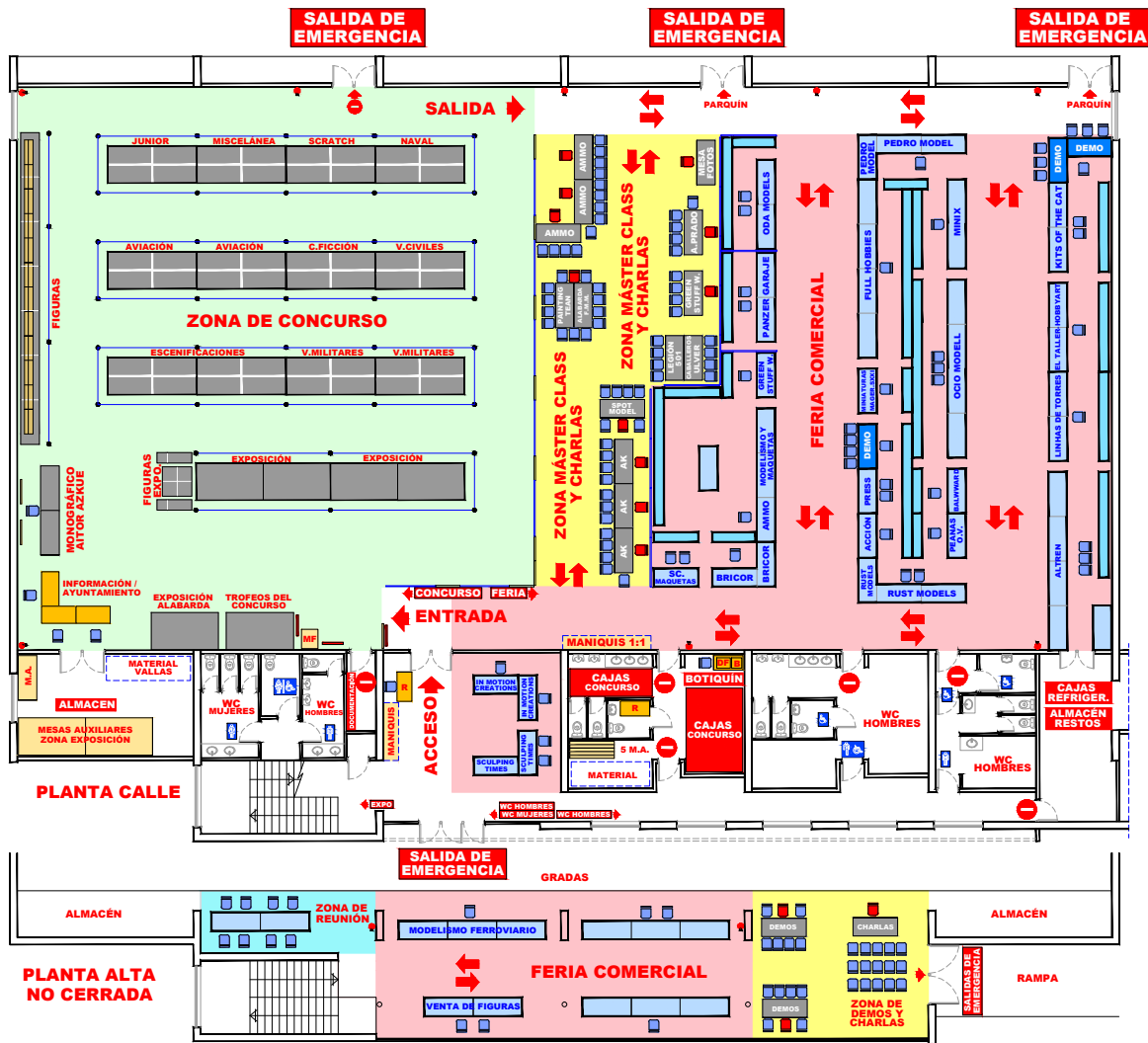

EXTERIOR DEL PABELLÓN



ACCESO OBRAS Y PARKING



PISTA EXTERIOR CUBIERTA



INTERIOR DEL PABELLÓN



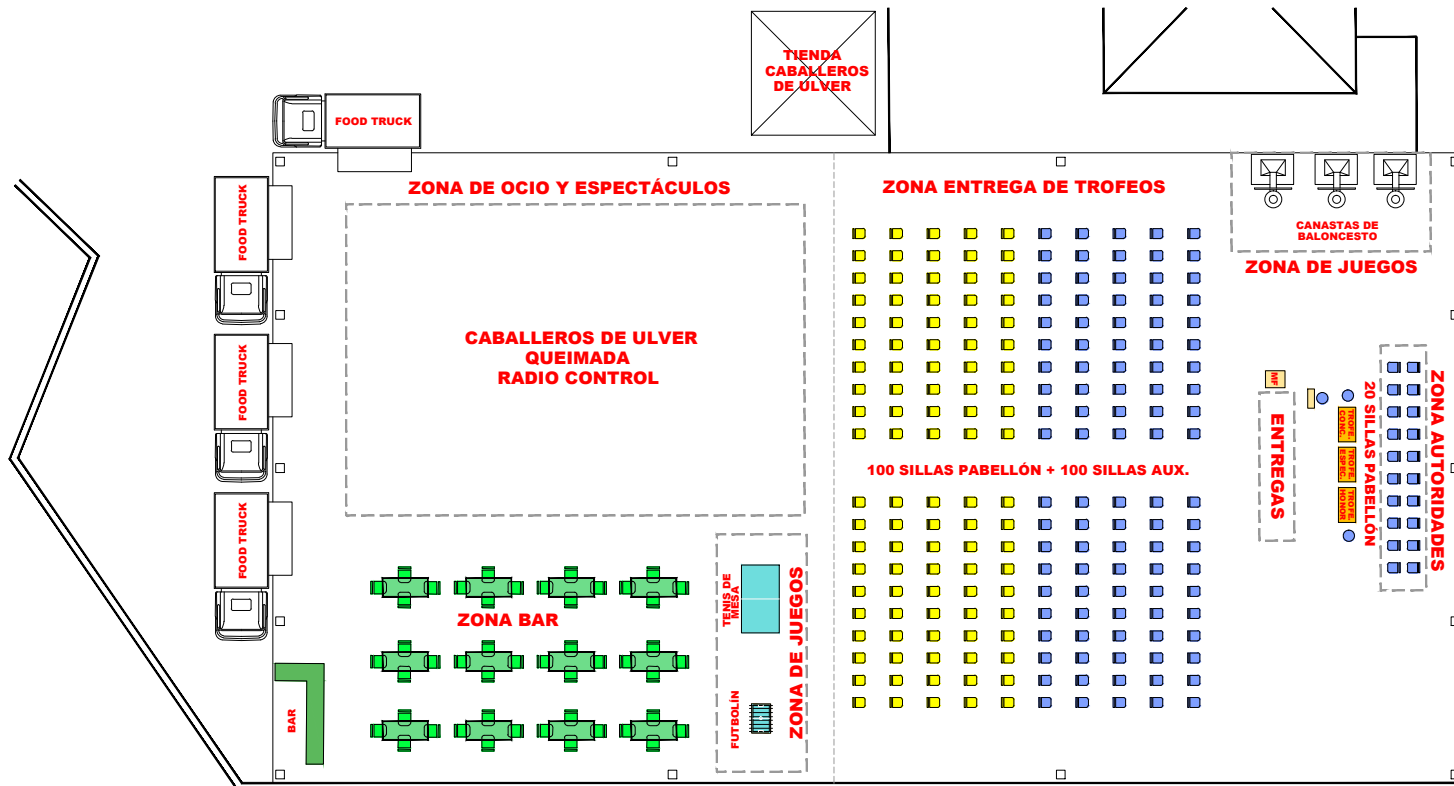

PISTA EXTERIOR CUBIERTA

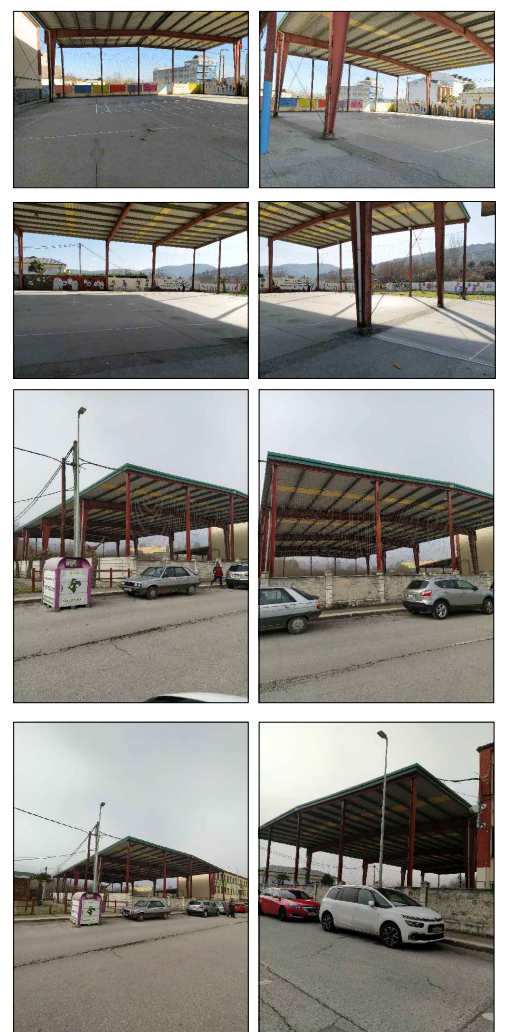

EXPLANADA EXTERIOR PARKING

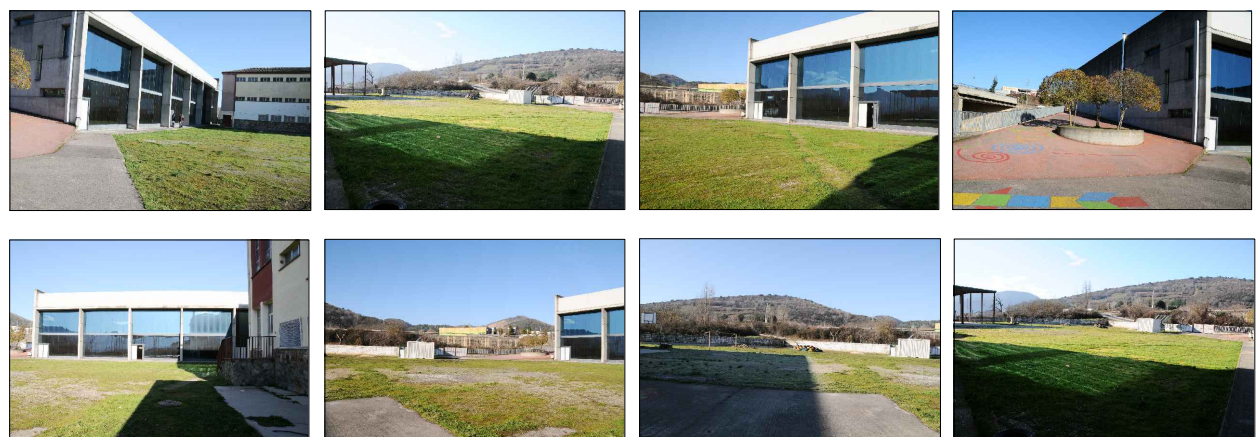

SALIDA SIN OBRAS

ENTRADA CON OBRAS

ENTRADA A LA FERIA

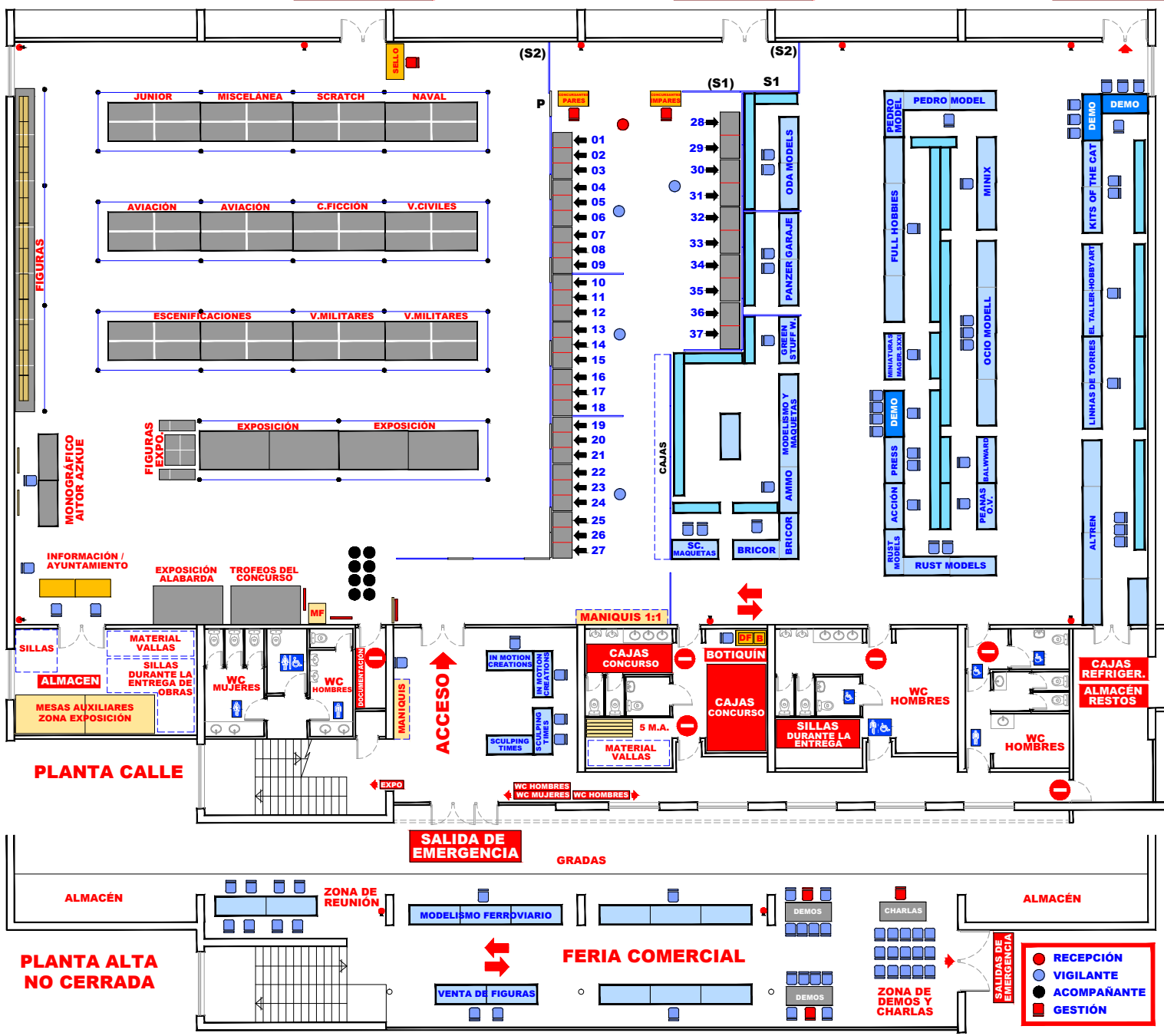

ENTRADA A LA FERIA DE OBRAS

SALIDAS DE EMERGENCIA

- RECEPCIÓN
- VIGILANTE
- ACOMPAÑANTE
- GESTIÓN

REBRAS

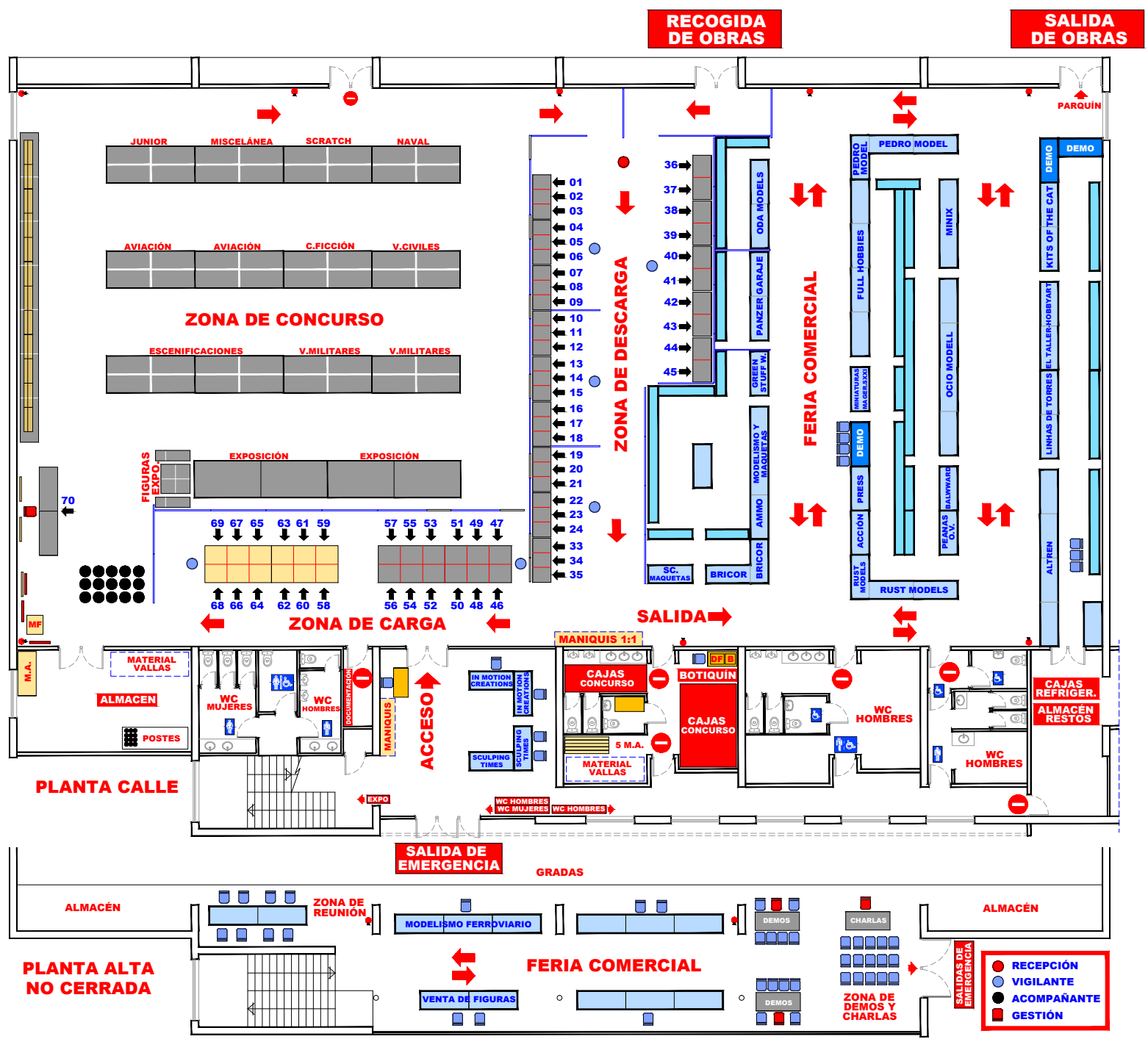

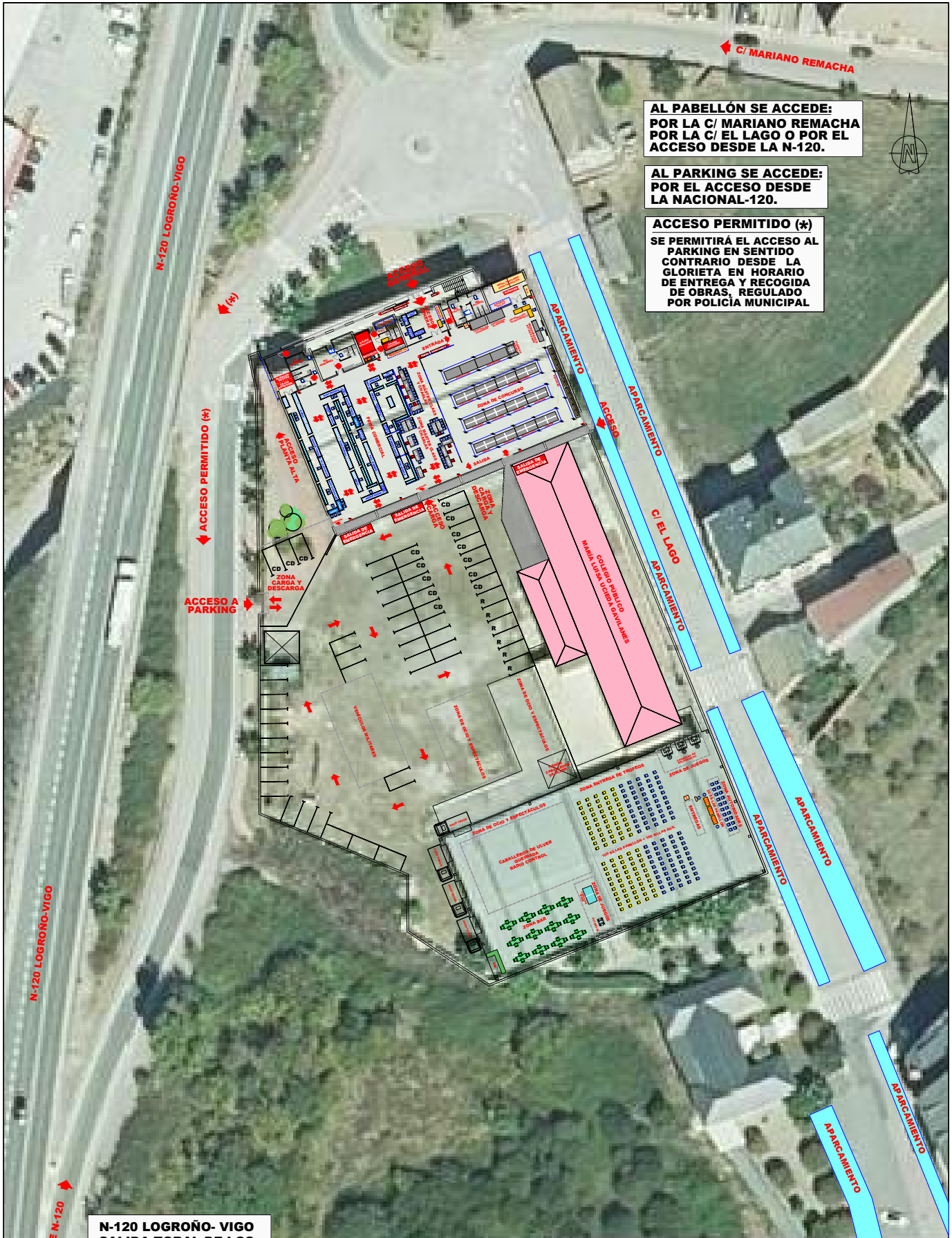

**AL PABELLÓN SE ACCEDE:
POR LA C/ MARIANO REMACHA
POR LA C/ EL LAGO O POR EL
ACCESO DESDE LA N-120.**

**AL PARKING SE ACCEDE:
POR EL ACCESO DESDE
LA NACIONAL-120.**

**ACCESO PERMITIDO (*)
SE PERMITIRÁ EL ACCESO AL
PARKING EN SENTIDO
CONTRARIO DESDE LA
GLORIETA EN HORARIO
DE ENTREGA Y RECOGIDA
DE OBRAS, REGULADO
POR POLICÍA MUNICIPAL**

**N-120 LOGROÑO- VIGO
SALIDA TORAL DE LOS
VADOS. P.K. 429,500**



**ASOCIACIÓN BERCIANA DE MODELISMO
TORAL DE LOS VADOS**

CENTRO OFICIAL para
PROYECTOS VARIADOS de MASOS 1:20
DE LOS TORAL DE LOS VADOS (LEÓN)
asociacionberciandemodelismo@outlook.es



**JULIO
2022**

ACCESOS AL PABELLÓN

**DIN-A2 1:400
R-10**



EL BIERZO 2022